La investigacion en linea

Metodología de Investigación

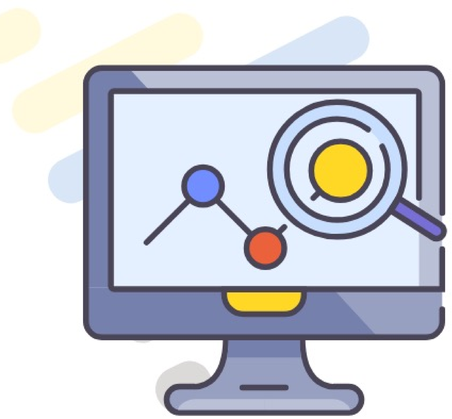

Maestría en Administración de Empresas

La investigación en línea

- Para hacer investigación en línea es importante identificar fuentes fiables y de rigurosidad científica.
- Existen buscadores científicos especializados en líneas temáticas
- Las investigaciones son evaluadas por revistas científicas que tienen categorías que dan un grado mayor de relevancia a tu investigación.
- Los principales buscadores científicos son:
    - Scopus
    - Scielo
    - Google academics
    - HighBeam Research
    - Academia.edu

Estas son las bibliotecas de acceso gratuito de tu universidad:

BIBLIOTECA DIGITAL PUCE

En este sitio encontrará libros digitales que forman parte de la bibliografía básica de las carreras ofertadas por la PUCE.

CENGAGE LEARNING

Fuente de artículos arbitrados en texto completo de revistas y fuentes de referencia líderes. Incluye una amplia cobertura en ciencias físicas, tecnología, medicina, ciencias sociales, artes, literatura.

DIALNET

Es uno de los mayores portales bibliográficos del mundo, cuyo principal cometido es dar mayor visibilidad a la literatura científica hispana.

DIGITALIA

Base de datos de libros y revistas académicas en español, especializada en Ciencias Sociales y Humanas, Ciencias Políticas y Derecho, Historia, Filosofía, Psicología, Religión, Literatura de Ficción, Ciencia y Tecnología, Medicina, Arte, Artes Escénicas, Obras de Referencia, Geografía, Antropología, Lengua y Lingüística y Crítica Literari.,

EBOOK CENTRAL

Más de 170.000 títulos de importantes editoriales, en texto completo y en idioma inglés, para todas las áreas del saber.

EBSCO

Es un paquete multidisciplinario que consta de 6 bases de datos: Academic Search Complete, Business Source Complete, Fuente Académica Premier, Computers & Applied Science Complete, SocINDEX Full Text, Engineering Source.

Estas son las bibliotecas de acceso gratuito de tu universidad:

EBSCO eBooks

Colección multidisciplinaria de libros virtuales, que ofrece acceso al texto completo de más de 180.000 títulos en las diferentes áreas del conocimiento, de importantes editoriales a nivel mundial como Oxford University Press, MIT Press, State University of New York Press, Cambridge University Press, entre otras.

E-LIBRO

Con más de 97.000 títulos con contenido 100% en español, dispone de libros, artículos de revistas, apuntes de cátedra y tesis doctorales, siendo un recurso virtual de gran uso en la actualidad. Cuenta con más de 350 editoriales entre los que constan McGraw Hill y Pearson.

GETABSTRACT

En este sitio encontrará resúmenes revisados por partes de los más importantes libros de negocios, administración de empresas, economía y psicología.

JSTOR

Provee acceso a colecciones multidisciplinarias que incluyen contenidos completos de revistas científicas y libros. Su contenido académico se orienta especialmente a humanidades y ciencias sociales.

PROQUEST

Incluye revistas, libros, tesis doctorales, working papers, reportes de industria de más de 160 áreas del conocimiento.

SCIENCE DIRECT – JOURNAL FREEDOM COLLECTION

Es una de las principales bases de datos científicas, que ofrece artículos en texto completo. La suscripción incluye la colección de Ingenierías: Agricultural & Biological Science, Chemical Engineering, Engineering, Computer Science, Earth & Planetary Science, Energy y Environmental Science.

Estas son las bibliotecas de acceso gratuito de tu universidad:

SPRINGER JOURNALS

Dispone de literatura científica de gran calidad para las áreas de ciencia, tecnología y medicina, sin descuidar otras disciplinas como los negocios y las humanidades.brinda acceso a más de 8 millones de documentos de investigación.

SPRINGER LIBROS

Publica y distribuye en el ámbito internacional libros y revistas de alto impacto y visibilidad en el ámbito científico, especializados en ciencia, tecnología y medicina, está dirigido a estudiantes de educación superior e investigadores.

TAYLOR & FRANCIS ONLINE

Su colección de publicaciones de acceso en línea incluye journals de alto impacto y visibilidad, con enfoque en la investigación científica y cobertura desde 1997, abarca todas las áreas del conocimiento: ciencia, tecnología, humanidades y ciencias sociales. Los artículos son sometidos a un riguroso proceso de arbitraje, tiene un contenido de más de 1.700 títulos en texto completo.

SCOPUS

Es la mayor base de resúmenes y referencias bibliográficas de literatura científica revisada por pares. Entrega una visión global de la producción mundial de investigación en los campos de la ciencia, la tecnología, la medicina, las ciencias sociales, artes y las humanidades.

WEB OF SCIENCE®

Es una plataforma de investigación que ayuda a encontrar rápidamente, analizar y compartir información en las áreas de las ciencias, ciencias sociales, artes y humanidades. A través de esta herramienta se consigue acceso integrado a literatura de alta calidad.

TIFLOLIBROS

Biblioteca para uso exclusivo de personas con discapacidad visual u otra discapacidad que no permita la lectura convencional, por tanto, se requieren credenciales de acceso para poder acceder a la misma – Información disponible en la Dirección de la Biblioteca.

Ventajas y desventajas de usar internet

También podrás encontrar mucha información fuera de estos buscadores para lo cual debes conocer las ventajas y desventajas.

Ventajas y desventajas de usar internet

Ventajas	Desventajas
Acceso fácil las 24 horas del día	Con frecuencia las investigaciones colocadas en sitios web no están revisadas por expertos.
Gran cantidad de información en diversos sitios web sobre muchos temas	Los reportes de investigación u otros documentos de los sitios web pueden ser textos plagiados o que se reproducen sin el consentimiento de autores. Además del aspecto ético, al utilizarlos nuestro profesor, jefe, un comité, un cliente, etc., pueden pensar que todo nuestro trabajo es un plagio y reprobarnos, expulsarnos, demandarnos o suspendernos.
Información en español	Puede ser muy tardado localizar estudios de calidad sobre nuestro tema, pues abundan páginas o sitios que se refieren a nuestro planteamiento, pero no incluyen investigaciones con datos sino opiniones, ideas o servicios de consultoría.
Información reciente	La información puede estar desorganizada y ser poco útil.
El acceso a los sitios web es inmediato a través de buscadores	Para tener acceso a la mayoría de los textos completos de artículos, se debe pagar entre 5 y 30 dólares estadounidenses.
En la mayoría de los casos el acceso es gratuito o de muy bajo costo	
El investigador puede crear una red de contactos que le ayuden a obtener la información que busca	
Los estudios que se localicen pueden imprimirse de inmediato	

Sampieri, R. (2014). Metodologías Investigación . Recuperado de http://observatorio.epacartagena.gov.co/wp-content/uploads/2017/08/metodologia-de-la-investigacion-sexta-edicion.compressed.pd

PUCE Virtual

Quito
Av.12 de Octubre 1073 y Roca
Edificio de la Facultad de Comunicación,
Lingüística y Literatura. Primer Piso. Oficina 106.

Teléfono:
(593-2) 299 1592

Correo:
soportevirtual@puce.edu.ec