Teoría del proceso Salud-Enfermedad relacionado al factor social

Epidemiología, métodos de salud pública y calidad de vida

Epidemiología para la salud pública

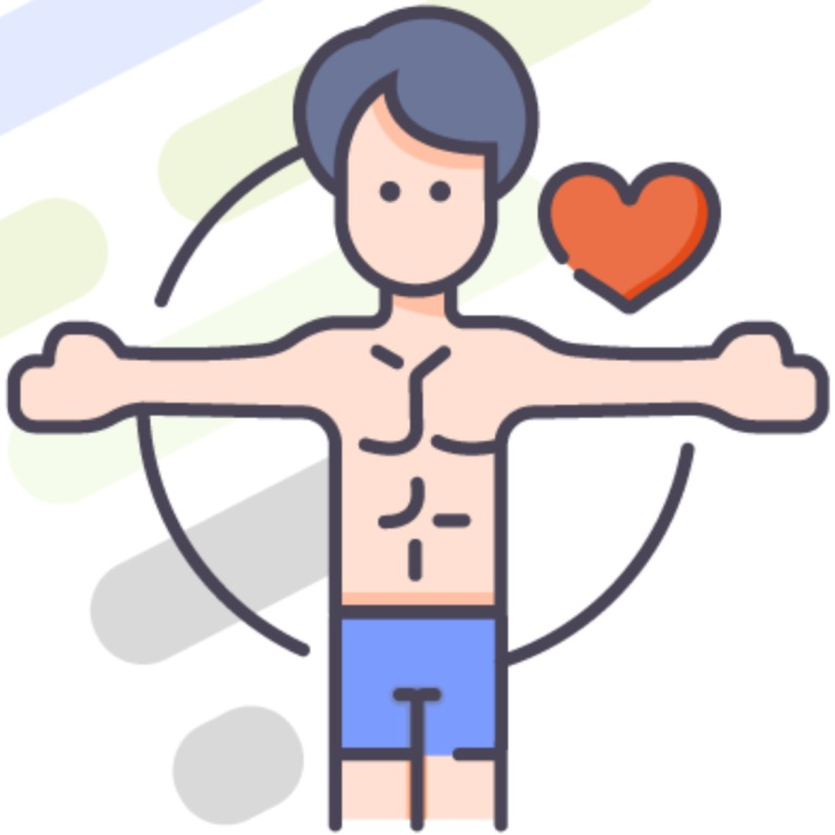

PUCE virtual

Salud

La OMS define:

"La salud como un estado de completo bienestar físico, mental y social, no solamente la ausencia de afecciones o enfermedades"

"La salud se crea donde la gente vive, ama, trabaja, y se divierte: es la integración entre ambientes y gentes, en el proceso de la vida diaria lo que crea un patrón de salud". Del Bosque S. (1998)

Conferencia de Alma-Ata

La salud es un derecho humano fundamental y que el logro del grado más alto posible de salud es un objetivo social sumamente importante en todo el mundo, cuya realización exige la intervención de muchos otros sectores sociales y económicos, además del de la salud.

El pueblo tiene el derecho y el deber de participar individual y colectivamente en la planificación y aplicación de su atención de salud.

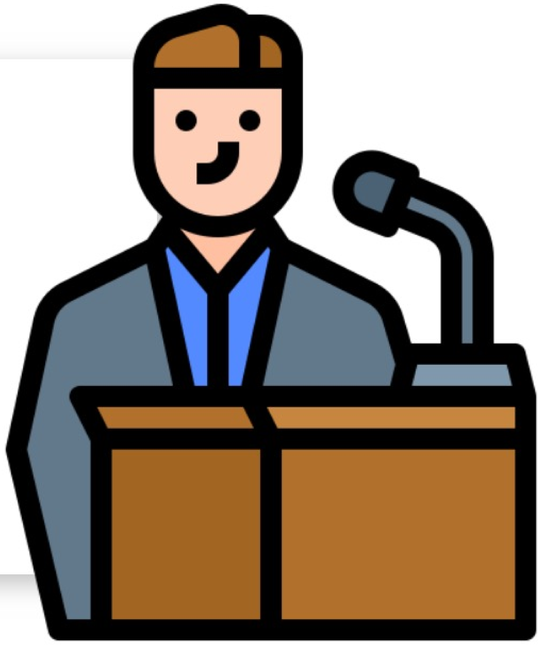

Conferencia de Alma-Ata

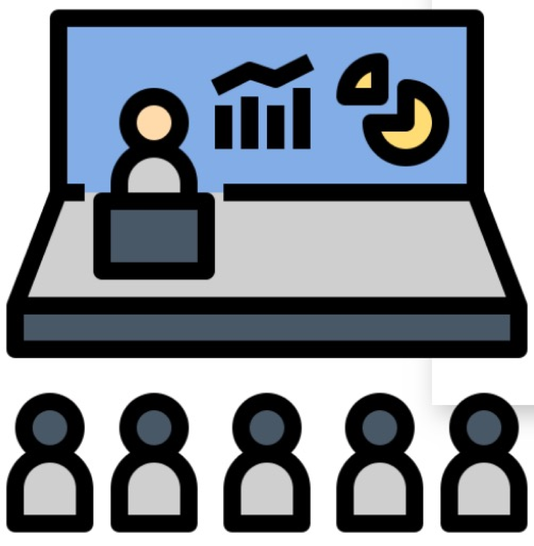

Los sistemas de salud se orientan hacia los principales problemas de salud de la comunidad y prestan los servicios de promoción, prevención, tratamiento y rehabilitación necesarios para resolver esos problemas

Acceso a los medicamentos esenciales, en cantidades suficientes y estar disponibles a un precio asequible.

Determinantes de la salud

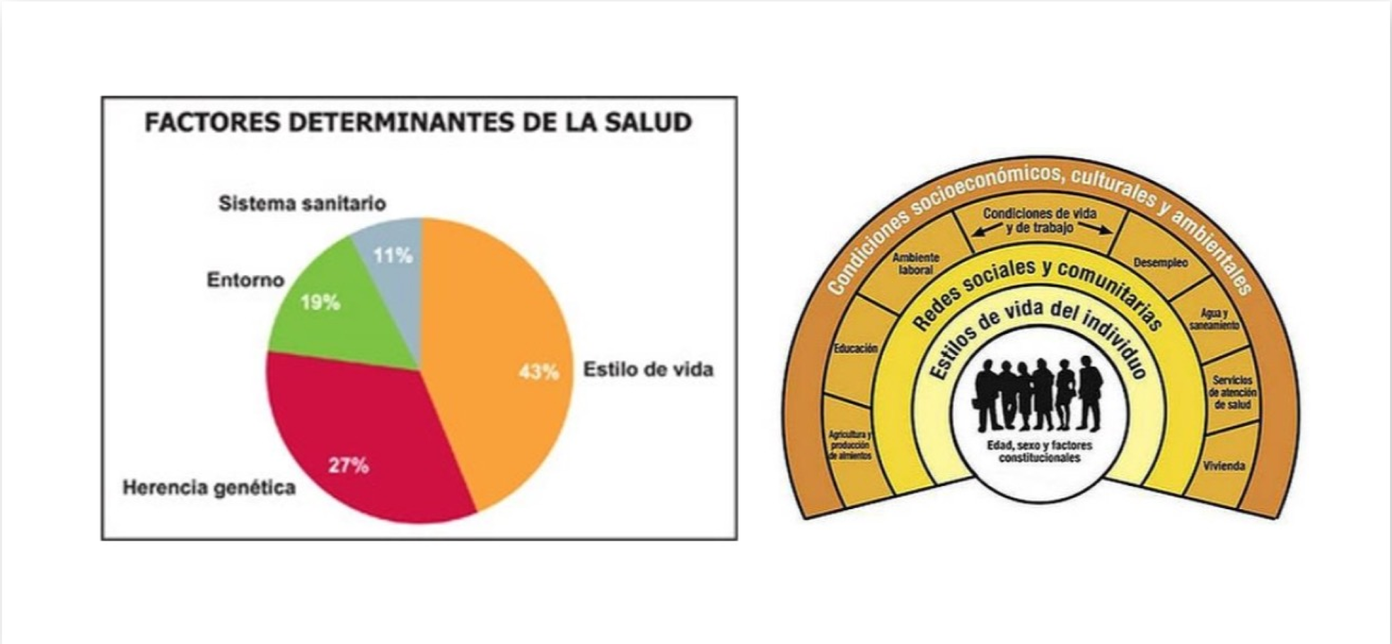

Lalonde 1974

Factores Socio económicos

Estos son importantes determinantes de salud, estos son un eslabón para determinar las variaciones de salud entre grupos y sociedades.

Variaciones en la morbilidad y mortalidad han sido relacionados a factores sociales, incluyendo la etnia de las personas, el estrato social y los niveles de educación.

Inadecuada organización en los Sistemas de Salud generan inequidades de salud, especialmente entre grupos pobres, marginalizados y con bajos niveles de educación.

Factores Socio económicos

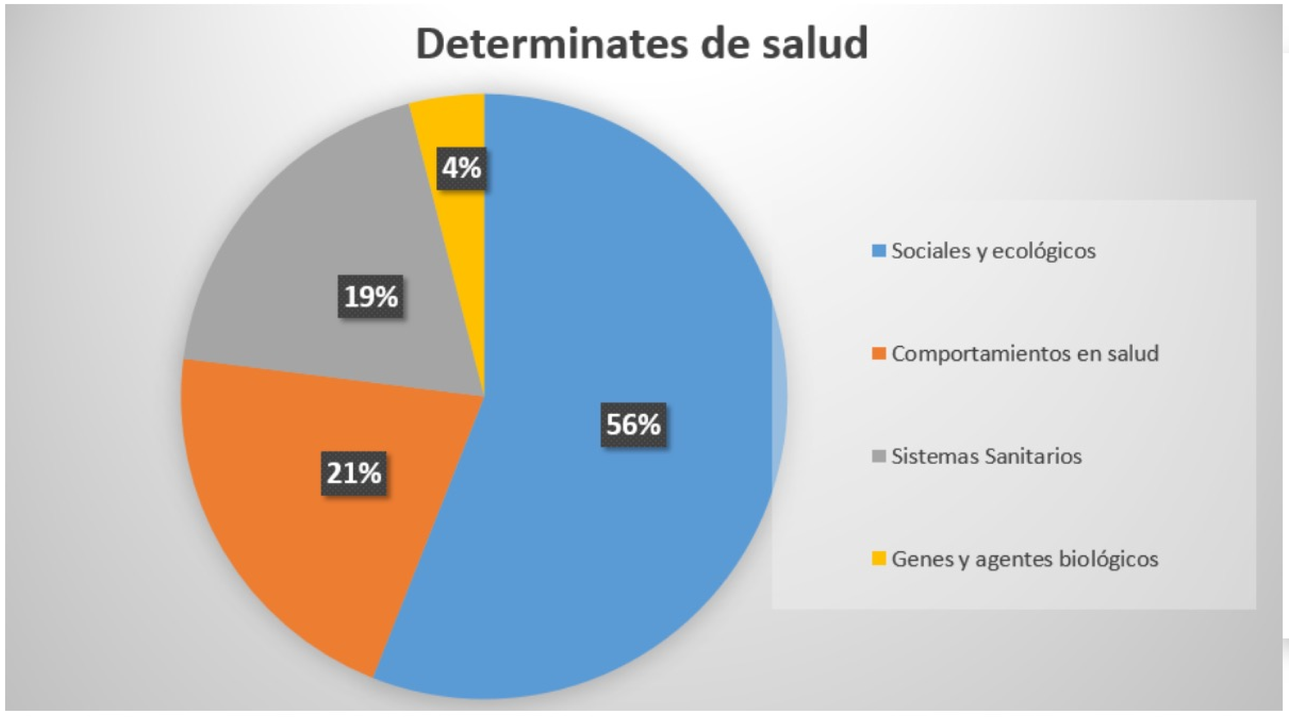

Estudios epidemiológicos tempranos se centraron en los efectos nocivos de la pobreza, las condiciones de vivienda deplorables, el medioambiente y los ambientes de trabajo, Wermuth planteó:

Factores Socio económicos

Wermuth incluyó los siguientes esquemas:

- Índices de morbi-mortalidad varían de acuerdo con categorías sociológicas entre naciones, estados, ciudades y vecindarios.
- Las gradientes jerárquicas de la relación 'social-salud' es constante en todo el espectro socioeconómico.
- La posición socioeconómica individual influencia en su salud.
- Entre las naciones desarrolladas, la mala salud es influenciada por la iniquidad social y del ingreso.

Factores Socio económicos

La estratificación social y la exclusión como consecuencia en los países en vías de desarrollo es directamente proporcional a la posibilidad de acceso a las oportunidades y mejoramientos de la salud.

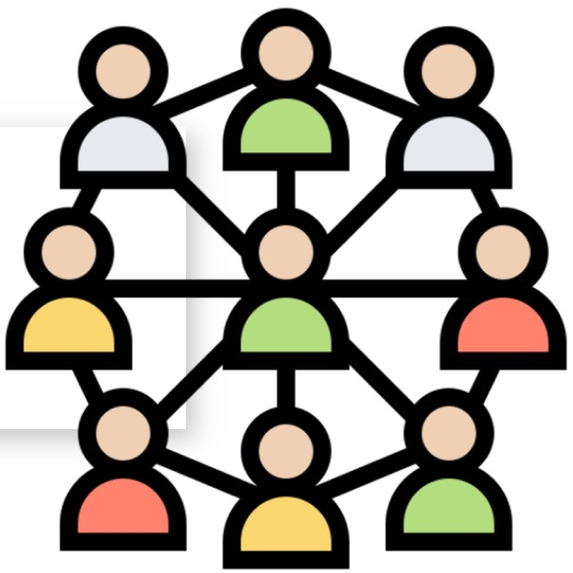

Intervención en los Factores Socio económicos

Cualquier esfuerzo aislado para agendar políticas que garanticen la reducción de las iniquidades sociales a través de reformas en los factores sociales que influencian la salud individual y poblacional pudiese no generar los efectos deseados para beneficiar a los estratos sociales inferiores.

Un estilo occidental de concebir, sugerir e imponer en salud no contiene los elementos necesarios para reducir las inequidades en la salud para los países en vías de desarrollo.

Intervención en los Factores Socio económicos

Generar políticas sociales integrales.

Intervención en los Factores Socio económicos

Re orientar la política de inversión en salud

- Inversión en enfermedad
- Infraestructura
- Tecnología
- Medicamentos

- Promoción de la salud
- Reorientación de la atención en la salud
- Políticas públicas saludables para el Buen vivir

Enfoques

- Interculturalidad
- Derechos humanos
- Género
- Participación
- Intergeneracional

Intervención en los Factores Socio económicos

Generar políticas para reducir las brechas de inequidad, desde la regulación para proteger a la población.

- Regular el contenido nutricional de los alimentos preparados, procesados e hiper-procesados.
- Mejorar el acceso a alimentos saludables.
- Garantizar el acceso a agua segura y saneamiento básico.
- Mejorar el acceso efectivo a los servicios de salud, considerando los aspectos de temporalidad, de funcionalidad, lo cultural y lo geográfico.
- Mejorar las condiciones socio económicas en general de la población.

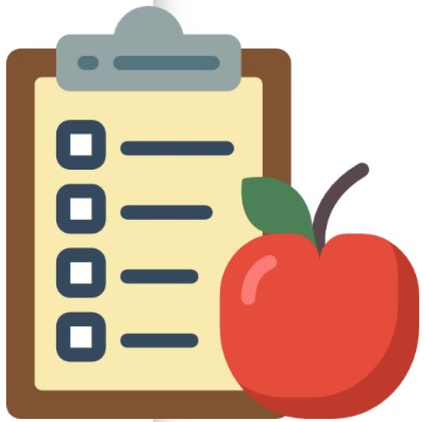

PUCE Virtual

Quito
Av.12 de Octubre 1073 y Roca
Edificio de la Facultad de Comunicación,
Lingüística y Literatura. Primer Piso. Oficina 106.

Teléfono:
(593-2) 299 1592

Correo:
soportevirtual@puce.edu.ec